

**i** Foto's van ons Adria rolhorstelsysteem zijn als voorbeeld gebruikt - andere systemen kunnen afwijken van de afbeelding.

**1. Verwijder de gespannen veer aan de linkerkant**

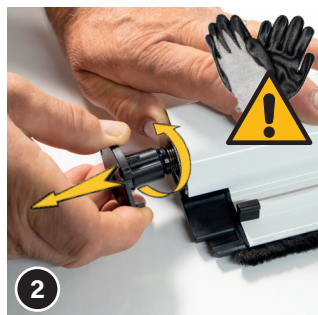

Het is belangrijk om eerst deze montage-stap uit te voeren!



Trek het lager met de gespannen veer langzaam naar buiten en verminder de spanning heel voorzichtig.



**LET OP** De veer staat onder zeer hoge spanning.

**2. Lager aan rechterkant verwijderen**



Draai vervolgens de twee schroeven van het lager/eindkapje aan de rechterkant van de rolhor-cassette los.



Het rechter lager/eindkapje is niet gespannen, dus trek het er voorzichtig uit.

**Let op risico op letsel**  
Bij het uittrekken van de veer is het mogelijk dat uw vingers wegglijden en het linker lager/eindkapje „terugspringt“. Gebruik voor uw veiligheid geschikte handschoenen voor deze handeling.

**3. Verwijder de handgreep**

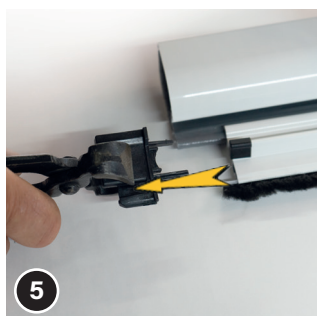

Verwijder de geleideschoen aan één kant voorzichtig met een tang door deze langzaam heen en weer te bewegen.

**LET OP** Druk niet te hard om beschadiging van de geleideschoen te voorkomen!



Laat de andere geleideschoen zitten. Trek vervolgens langzaam de handgreep van het gaas.

**4. Gaasnet omwisselen**



Trek vervolgens het gaasnet met de as (as = aluminium buis) uit de rolhor-cassette.



**VOORZICHTIG** Wij raden aan de wikkelfolie met de hand af te wikkelen! Lukt dit niet, maak dan de wikkelfolie uiterst voorzichtig los op de twee uiteinden van de nieuwe rol gaas, langs de gelaste versterking, met een schaar of een veiligheidsmes!

Raadpleeg de montagehandleiding van uw systeem voor het installeren van de nieuwe gaasrol in de rolhor-cassette. U kunt deze als pdf downloaden van onze website [www.insetto.nl](http://www.insetto.nl). Let ook op de onderhoudsinstructies voor rolhorren.

**Vereist gereedschap**



Accuboer



Bit PZ2



Knijptang



Schaar of veiligheidsmes



Handschoenen

**i** Foto's van een van onze framesystemen zijn als voorbeeld gebruikt - andere systemen kunnen afwijken van de afbeelding.

**1. Bereid rubberen pees en horframe voor**

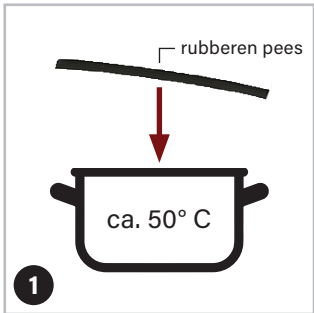

Verwarm de rubberen pees in water tot ca. 50° C (niet doen koken!)

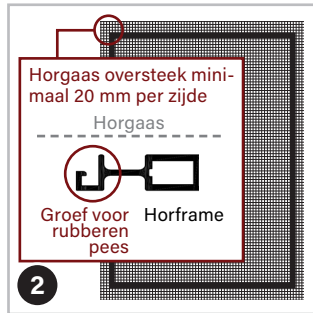

Leg het framesysteem op een schone ondergrond met de groef voor de pees naar boven gericht en spreid het horgaas uit op het framesysteem.

**2. Bevestig rubberen frame en horframe** →

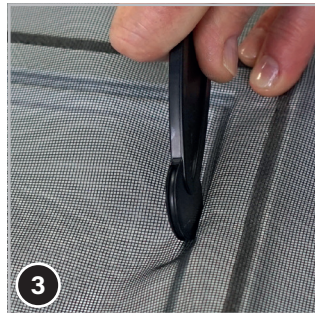

Druk eerst het horgaas in de groef van het framesysteem met de peesroller zonder de rubberen rand. Dit maakt het makkelijker om het horgaas er in te trekken.

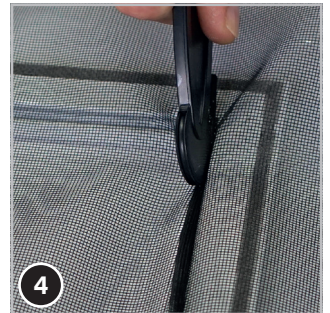

Gebruik vervolgens een tang om de warme rubberen leidingen uit de pan te halen en begin de rubberen pees en het horgaas in een hoek in te drukken.

→ **TIP** Verwerk de rubberen pees snel om voortijdige afkoeling te voorkomen!

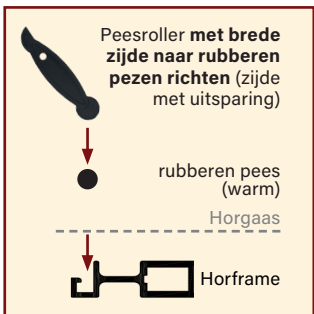

**⚠ Niet met blote handen in het hete water!**

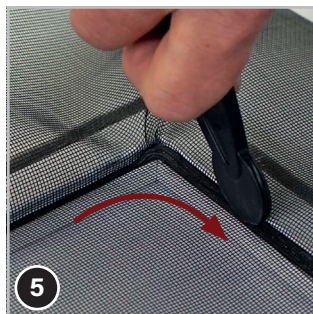

Leid de rubberen pees om de hoeken (controleer de hoeken aan het einde en druk indien nodig naar beneden).

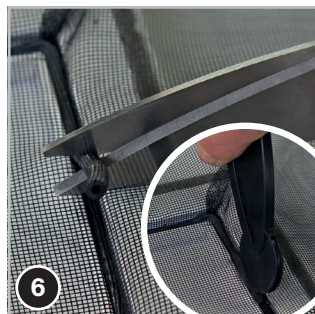

Laat de rubberen pees aan het uiteinde ca. 10 mm langer; vervolgens afsnijden met een mes of schaar. Steek vervolgens het uiteinde in de groef en druk de pees in met de peesroller.



Snij met een scherp mes het horgaas langs de rand van het frame net boven de groef van de rubberen pees af.

**Vereist gereedschap**

